

SOUPAPE CARRÉ DE VALCOURT

FICHE N° 11568

PRÉSERVER
SAUVEGARDER
VALORISER

Période de fabrication : -
Fabricant : fabricant non renseigné
Domaines : Physique
Sous-domaines : Mécanique
Organisme : musée Crozatier
Ville : le Puy-en-Velay
Modèle :
Matériaux :

Description

Cet objet se compose d'un conduit de section carrée, fermé dans sa partie supérieure par une plaque de bois relié sur un côté par une charnière.

Utilisation

Cet objet est une soupape carrée de Valcourt. Elle est associée à la pompe de Valcourt, destinée à élever l'eau, où elle est placée dans sa partie inférieure.

La plaque de bois est un clapet qui peut s'ouvrir vers le haut, permettant à l'eau de ne circuler que dans un seul sens.

Cet exemplaire était destiné à l'enseignement de la mécanique dans le domaine de l'hydraulique au XIXe siècle.

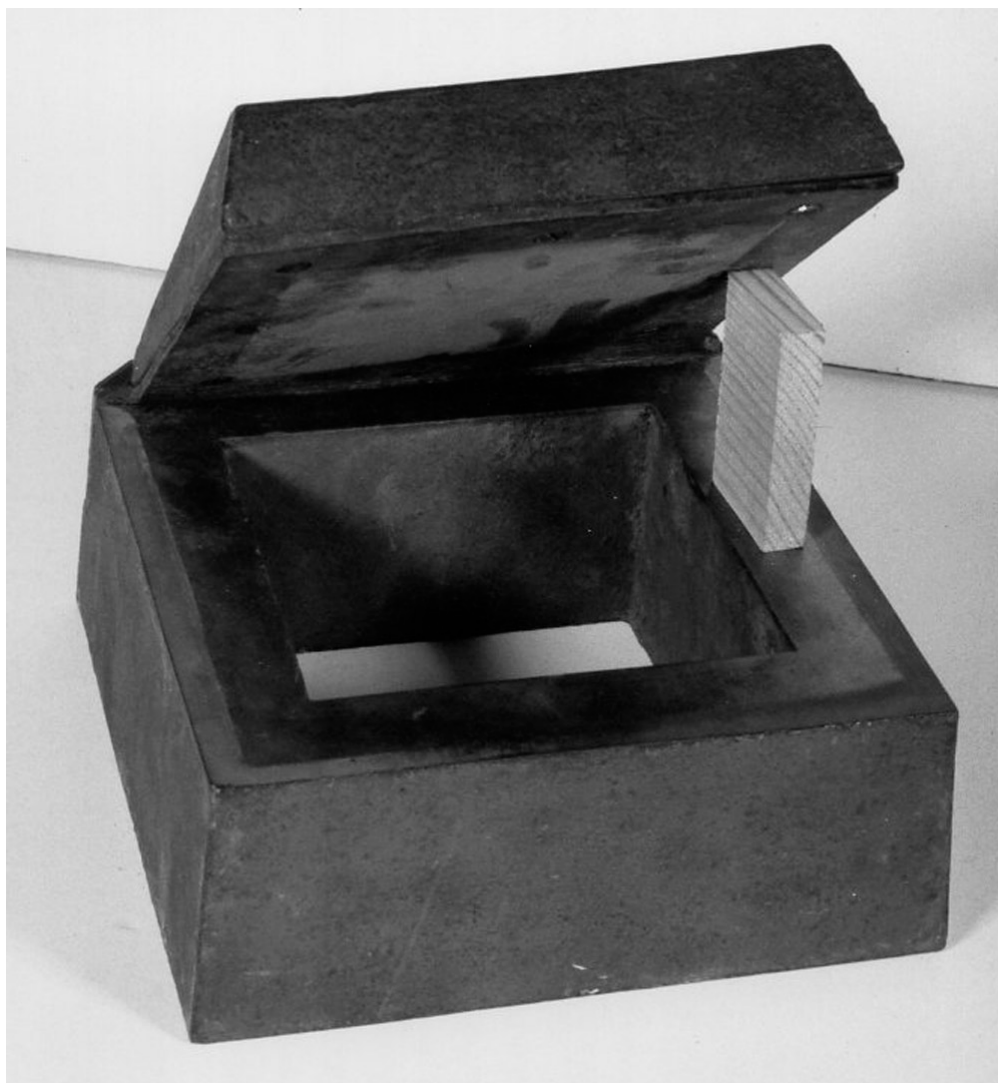

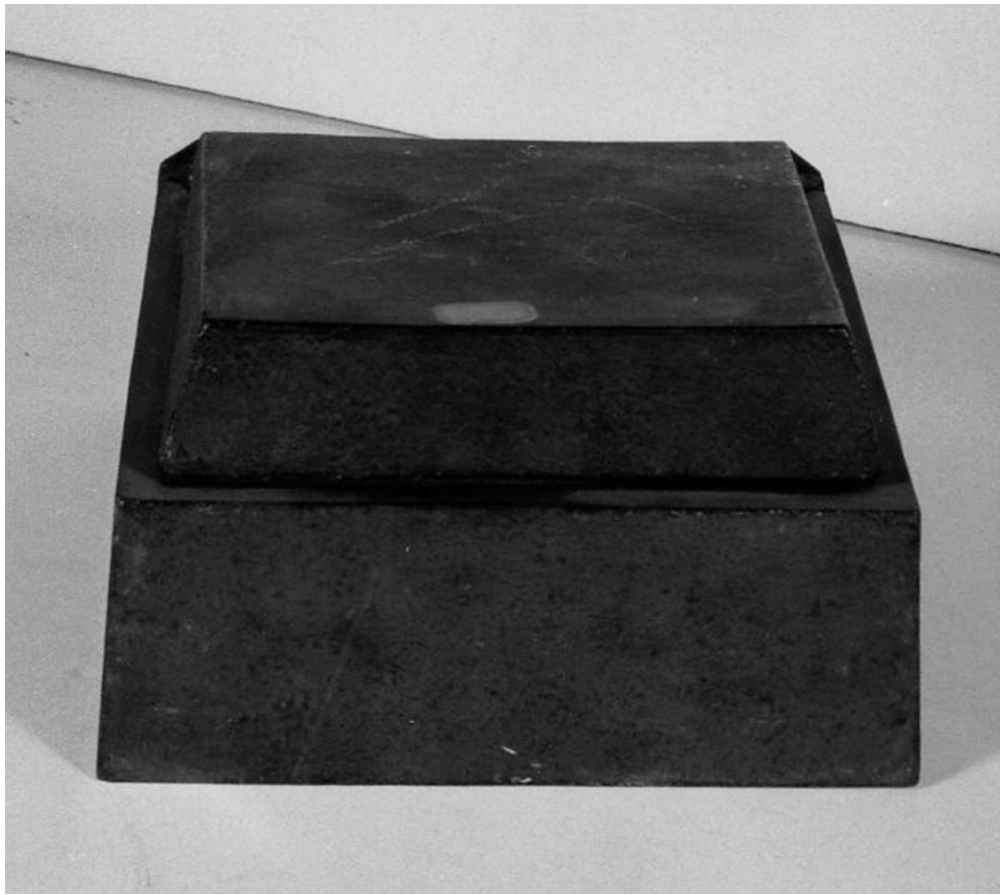

Pour nous citer :

Base de la Mission nationale de sauvegarde et de valorisation du patrimoine scientifique et technique contemporain, PATSTEC, Soupape carré de Valcourt (fabricant non renseigné), <https://www.patstec.fr/ressources/objets/detail?id=14797>, consulté le 2026-06-13