PRÉSERVER
SAUVEGARDER
VALORISER

# BACTÉRIE ERWINIA AMYLOVORA

FICHE N° 312

Période de fabrication : -
Fabricant : Inconnu
Domaines : Agronomie
Sous-domaines : Phytobactériologie
Organisme : Institut national de recherche agronomique (INRA)
Ville : Beaucouze
Modèle :
Matériaux :

**Description**

La bactérie Erwinia amylovora est responsable de la maladie du Feu bactérien qui attaque les arbres fruitiers à pépins, comme les pommiers et les poiriers, et un certain nombre de plantes ornementales comme l'Aubépine, le Cotonéaster, le Pyracantha et le Sorbier.

**Utilisation**

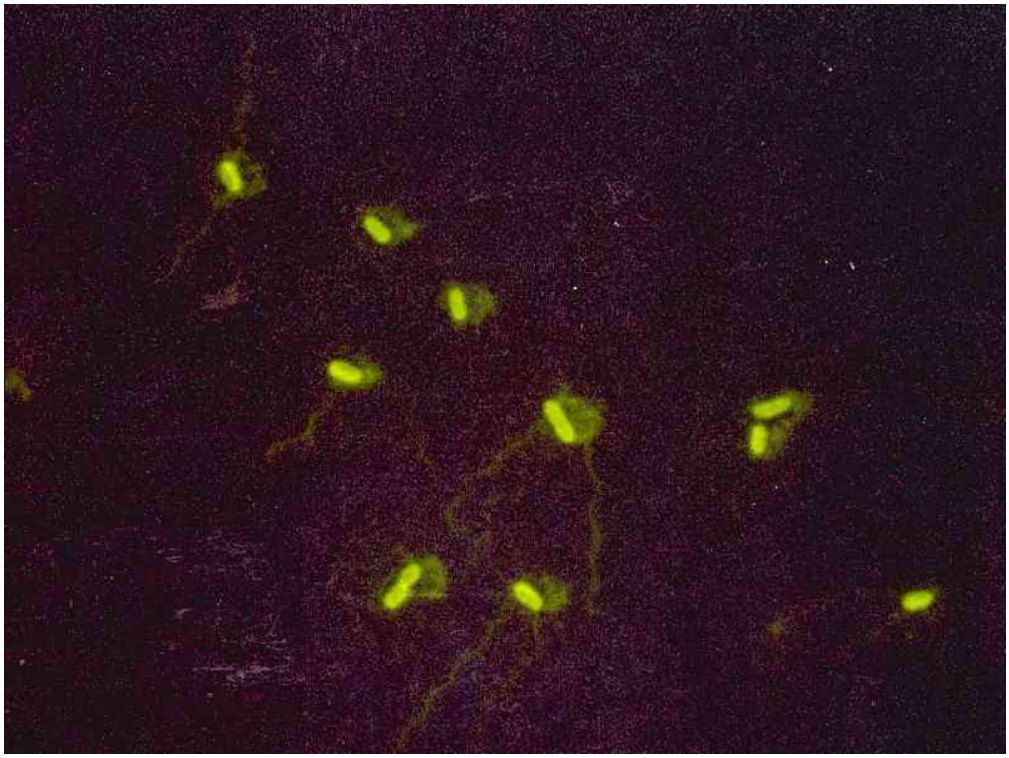

**Pour nous citer :**
Base de la Mission nationale de sauvegarde et de valorisation du patrimoine scientifique et technique contemporain, PATSTEC, Bactérie Erwinia amylovora (Inconnu), https://www.patstec.fr/ressources/objets/detail?id=308, consulté le 2025-10-11